Flowsimulation

Die Solidworks Erweiterung Flow Simulation erstellt bei der Berechnung einer Simulation zur Speicherung der Berechnungs- und Simulationsdaten am Ablageort der aktuellen Baugruppe Unterverzeichnisse, die Durchnummeriert werden.
Wenn nun mehrere Baugruppen in einem Projektordner verwaltet werden, die zur Simulationsberechnung dienen, führt das zu mehrdeutiger Verwendung dieser Unterverzeichnisse. Hierzu besteht die Möglichkeit, dass diese Baugruppen jeweils ein eigenes Ablageverzeichnis erhalten. Das separate Ablageverzeichnis gilt pro Dokumenttyp. Daraus ergibt sich die Notwendigkeit einen eigenen Doku-menttyp für Baugruppen zu verwenden, die als Basis für Flow Simulation dienen. Da Berechnungen mit Flow Simulation sehr große Datenmengen verursachen und auch längere Zeit in Anspruch nehmen können besteht weiterhin die Möglichkeit, die Baugruppe inkl. dem Baugruppenverzeichnis und aller Unterver-zeichnisse nach lokal zu entnehmen.

Seperate Dateiablage

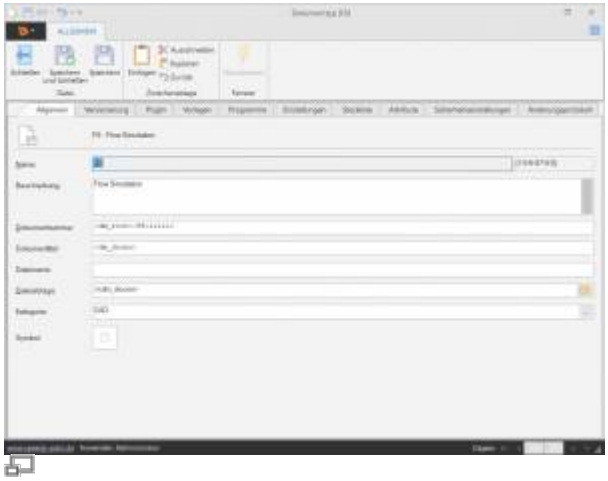

Um pro Dokument eines Dokumenttyps ein eigenes Ablageverzeichnis zu erhal-ten muss in den Eigenschaften des Dokumenttyps die Eigenschaft „Dateiablage“ definiert werden.

Dateiablage := .\<dm_docno>

Damit erhält jedes Dokument basierend auf diesem Dokumenttyp ein separates Verzeichnis in der Dateiablage auf dem Fileserver.

Lokaler Arbeitsbereich

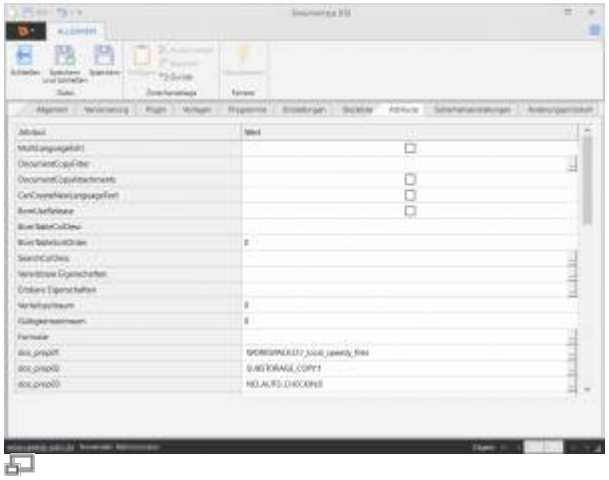

Die Einstellungen zum Auschecken in einen lokalen Arbeitsbereich werden als Zusatzattribute definiert.

Wechseln Sie auf den Karteireiter „Attribute“:

An beliebiger Stelle der Zusatzattribute (doc_prop01 ...) müssen folgende Attribute definiert werden:

Attribut	**Beschreibung**
WORKSPACE	Basisverzeichnis des lokalen Arbeitsbereichs. [erforderlich]
SUBSTORAGE_COPY	Definiert, ob Unterverzeichnisse ebenfalls beim Ein- oder Auschecken mitkopiert werden. 0 := Unterverzeichnisse werden nicht kopiert. 1 := Alle Unterverzeichnisse werden kopiert. [erforderlich]
NO_AUTO_CHECKIN	Definiert, ob beim Beenden von speedy aus-gecheckte Dokumente NICHT automatisch eingecheckt werden. 0 := weiterhin automatisch einchecken. 1 := NICHT automatisch einchecken. [erforderlich]
SUBSTORAGE_COPY_FILTER	Definiert eine Auflistung von Dateierweiterungen, die beim Einchecken der Unterordner ko-piert werden. z.B.: *.fld;*.pdf Wenn keine Angabe erfolgt werden alle Dateien kopiert.\\[optional]

Attribut	Beschreibung
WORKSPACE_DELETE	Definiert, ob der lokale Arbeitsbereich nach dem Einchecken bereinigt wird. Alle Dateien und Verzeichnisse, die zu einem Dokument gehören werden gelöscht. 0 := Dateien und Verzeichnisse nicht löschen 1 := Dateien und Verzeichnisse löschen [optional] Diese Eigenschaft kann auch global durch die Einstellung [document.workspace.delete] übersteuert werden.

Installation

Sytemvorraussetzungen

Die Behandlung von Flow Simulation Daten ist ab Version 7.0.0.123 möglich.

Lieferumfang

Datei	Beschreibung
doc	
speedy7_flowsimulation.docx	Handbuch

Datenbankaktualisierung

Es ist keine zusätzliche Datenbankaktualisierung erforderlich.

Konfiguration

Administrative Einstellungen

Schlüssel	Beschreibung
document.workspace.delete	Definiert, ob der lokale Arbeitsbereich nach dem Einche-cken bereinigt wird. Alle Dateien und Verzeichnisse, die zu einem Dokument gehören werden gelöscht. 0 := Dateien und Verzeichnisse nicht löschen 1 := Dateien und Verzeichnisse löschen

From:
https://wiki.speedy-pdm.de/ - **speedyPDM - Wiki**

Permanent link:
https://wiki.speedy-pdm.de/doku.php?id=speedy:20_cad:flowsimulation&rev=1550577694

Last update: **2019/02/19 13:01**